

DEPARTEMENT DE L'HERAULT
 COMMUNE D'AGDE
Lotissement "LUCIEN PETIT"
PLAN PROVISOIRE DU LOT N°1

Date de l'arrêté du Permis d'Aménager N° PA 34003 21 K0001: 3 Novembre 2021

SECTION LO N° 367
Surface: 400m²
Surface du plancher: 165m²

PLAN DE SITUATION

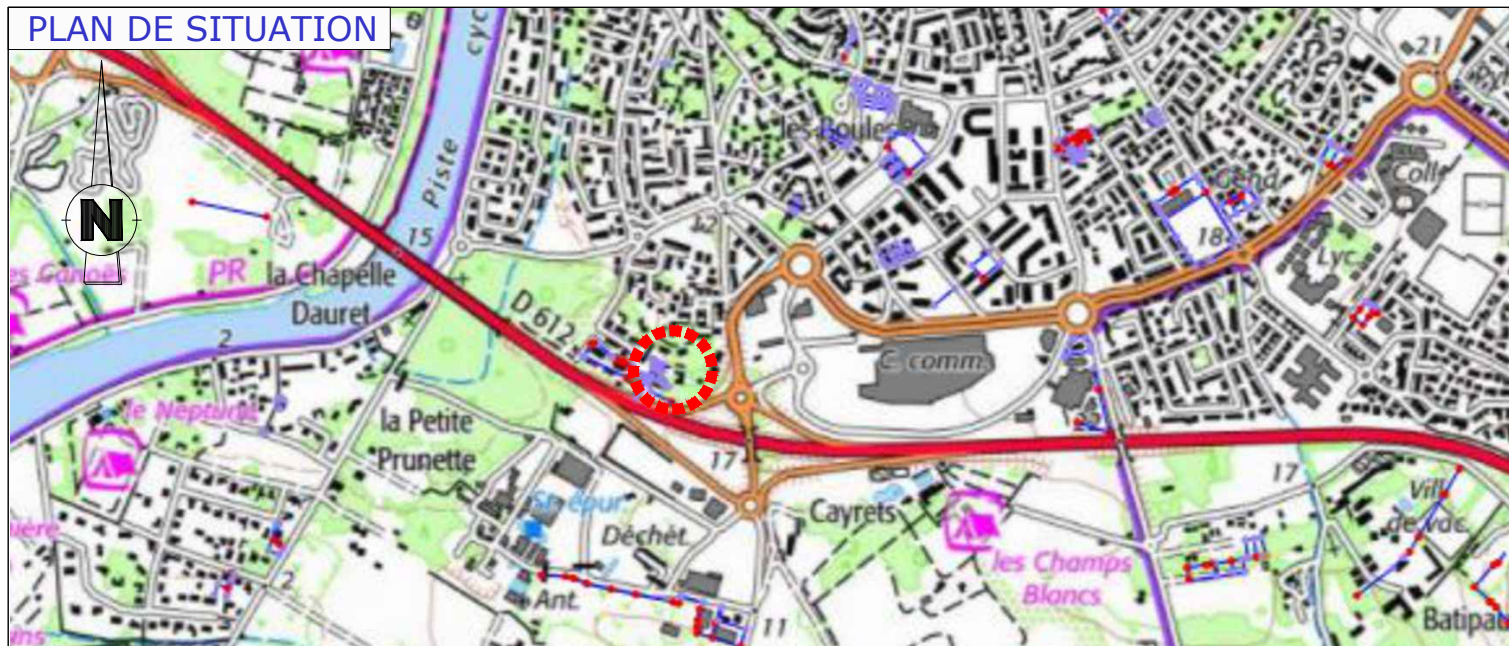

PLAN DE MASSE



Echelle graphique 5 0 5 10 20

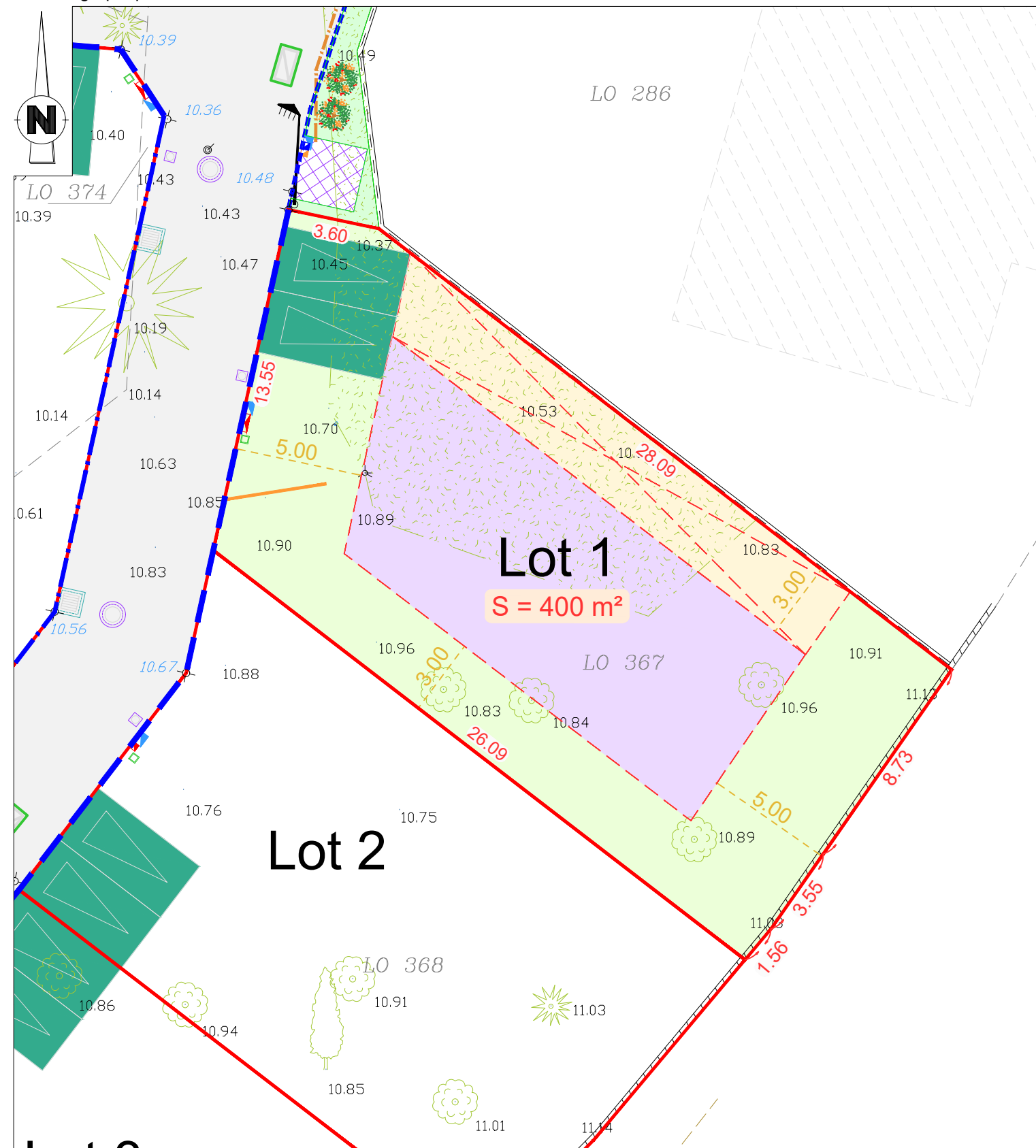

Lot	Niche ELEC projet	10.48 Altitude avant travaux
Limite de la zone constructible en R+0 et R+1	Niche AEP projet	10.48 Altitude voirie projeté
Limite emprise zone constructible	Regard FT projet	
Hauteur maxi 4.00 m	Branchement particulier EU projet	
Longueur cumulée sur limite 10.00 maxi.	Chambre FT projet	
Chaussée enrobée	Regard de visite EU projet	
Espaces verts	Candélabre projet	
Servitude de passage de canalisation EP	Regard de visite EP projet	
Poste de refoulement Eaux Usées	Grille EP projet	
Parking privatif non clos - 2 Places 5.00mx5.00m minimum Réalisé par l'acquéreur	Bordure P3	
	Bordure A2	
	8.44 Cotations contour de lot	
	3.00 Prospects	

NOTA: - Le plan de vente a été réalisé à partir du plan projet
 - Les positions des niches et regards sont à titre indicatifs
 - Système de coordonnées planimétriques RGF93 projection CC43
 - Altitudes rattachées au NGF
 - Nord donné à titre indicatif
 - Ce plan est la propriété de Bbass, cabinet de géomètres-experts, il peut être diffusé ou copié uniquement avec l'accord du cabinet

Bbass
 GÉOMÈTRE-EXPERT

Successeur du Cabinet MAZAS
 Selarl de Géomètres Experts fonciers D.P.L.G
 Bureau secondaire
 3, bd du soleil - BP 50038
 34302 AGDE Cedex
 Tel : 04.67.94.14.49 Fax : 04.67.94.41.99
 Email : geometre-agde@bbass.fr - Site : www.bbass.fr