

DEPARTEMENT DE L'HERAULT  
 COMMUNE D'AGDE  
**Lotissement "LUCIEN PETIT"**  
**PLAN PROVISOIRE DU LOT N°3**

Date de l'arrêté du Permis d'Aménager N° PA 34003 21 K0001: 3 Novembre 2021

SECTION LO N° 369  
 Surface: 425m<sup>2</sup>  
 Surface du plancher: 165m<sup>2</sup>

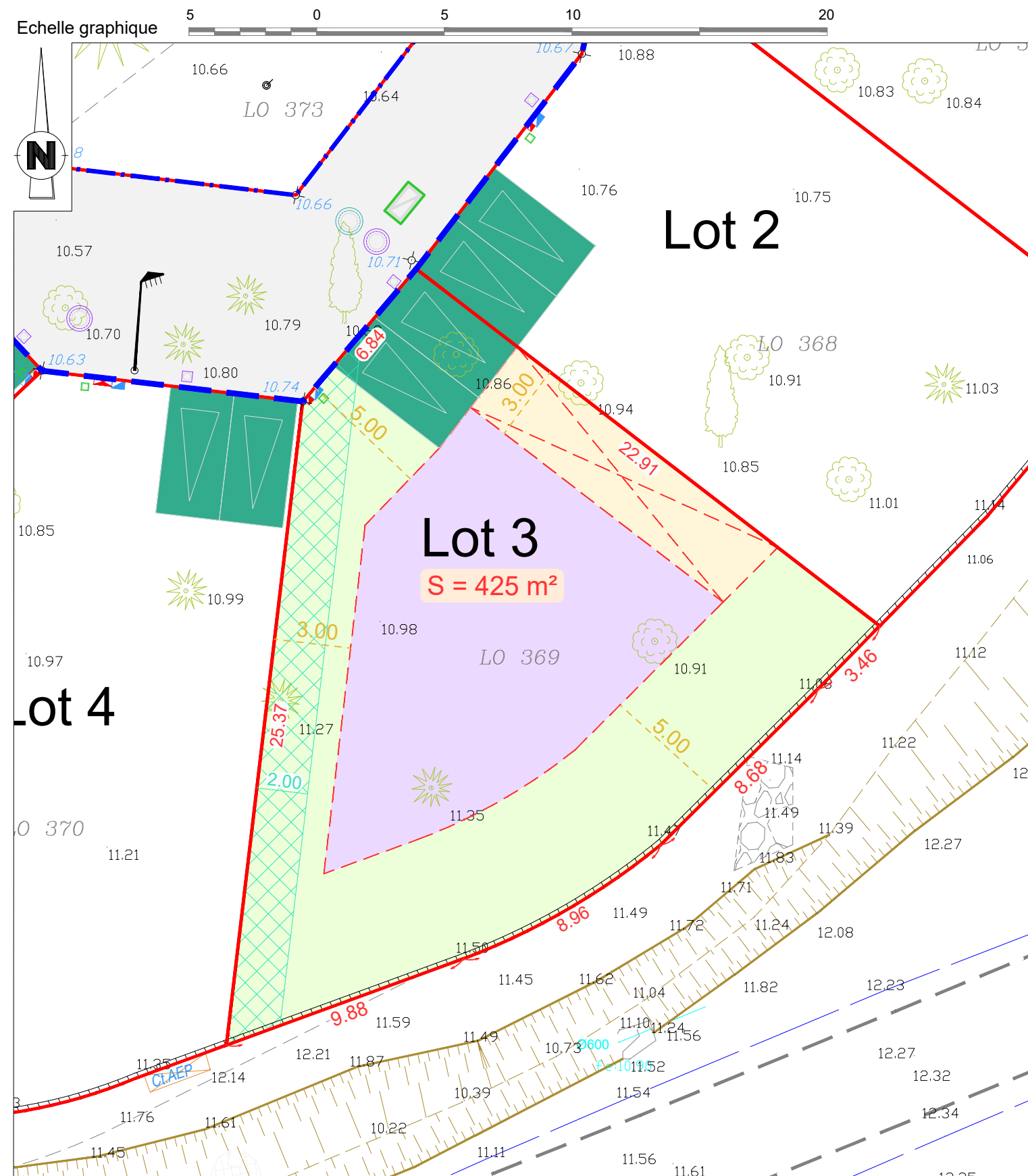
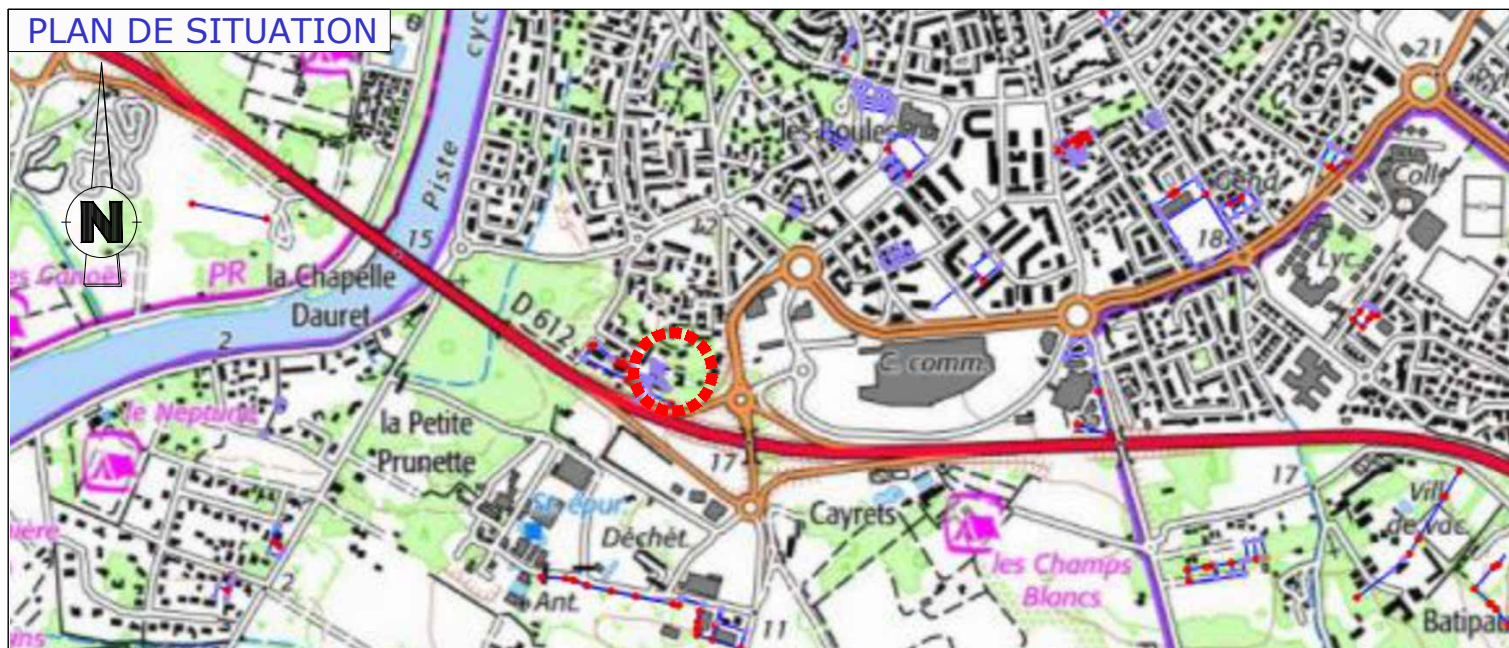

Lot	Niche ELEC projet	10.48 Altitude avant travaux
Limite de la zone constructible en R+0 et R+1	Niche AEP projet	10.48 Altitude voirie projeté
Limite emprise zone constructible	Regard FT projet	
Hauteur maxi 4.00 m	Branchement particulier EU projet	
Longueur cumulée sur limite 10.00 maxi.	Chambre FT projet	
Chaussée enrobée	Regard de visite EU projet	
Espaces verts	Candélabre projet	
Servitude de passage	Regard de visite EP projet	
de canalisation EP	Grille EP projet	
Poste de refoulement Eaux Usées	Bordure P3	
Parking privatif non clos - 2 Places	Bordure A2	
5.00mx5.00m minimum	8.44 Cotations contour de lot	
Réalisé par l'acquéreur	3.00 Prospects	

**NOTA:** - Le plan de vente a été réalisé à partir du plan projet  
 - Les positions des niches et regards sont à titre indicatifs  
 - Système de coordonnées planimétriques RGF93 projection CC43  
 - Altitudes rattachées au NGF  
 - Nord donné à titre indicatif  
 - Ce plan est la propriété de Bbass, cabinet de géomètres-experts, il peut être diffusé ou copié uniquement avec l'accord du cabinet

**Bbass**  
 GÉOMÈTRE-EXPERT

Successeur du Cabinet MAZAS  
 Selarl de Géomètres Experts fonciers D.P.L.G  
 Bureau secondaire  
 3, bd du soleil - BP 50038  
 34302 AGDE Cedex  
 Tel : 04.67.94.14.49 Fax : 04.67.94.41.99  
 Email : geometre-agde@bbass.fr - Site : www.bbass.fr