

DEPARTEMENT DE L'HERAULT  
 COMMUNE D'AGDE  
**Lotissement "LUCIEN PETIT"**  
**PLAN PROVISOIRE DU LOT N°6**

Date de l'arrêté du Permis d'Aménager N° PA 34003 21 K0001: 3 Novembre 2021

SECTION LO N° 358, 372 et 373

Surface: 465m<sup>2</sup>

Surface du plancher: 165m<sup>2</sup>

PLAN DE SITUATION

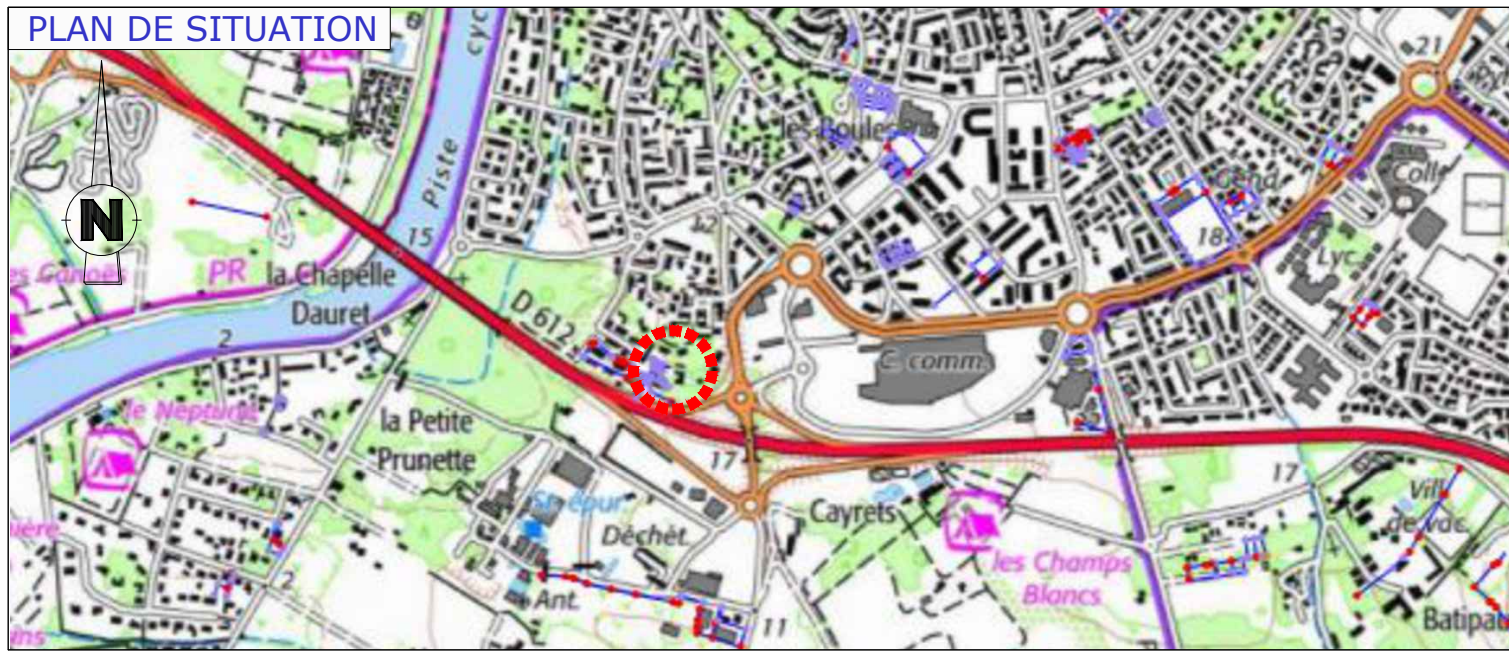

PLAN DE MASSE

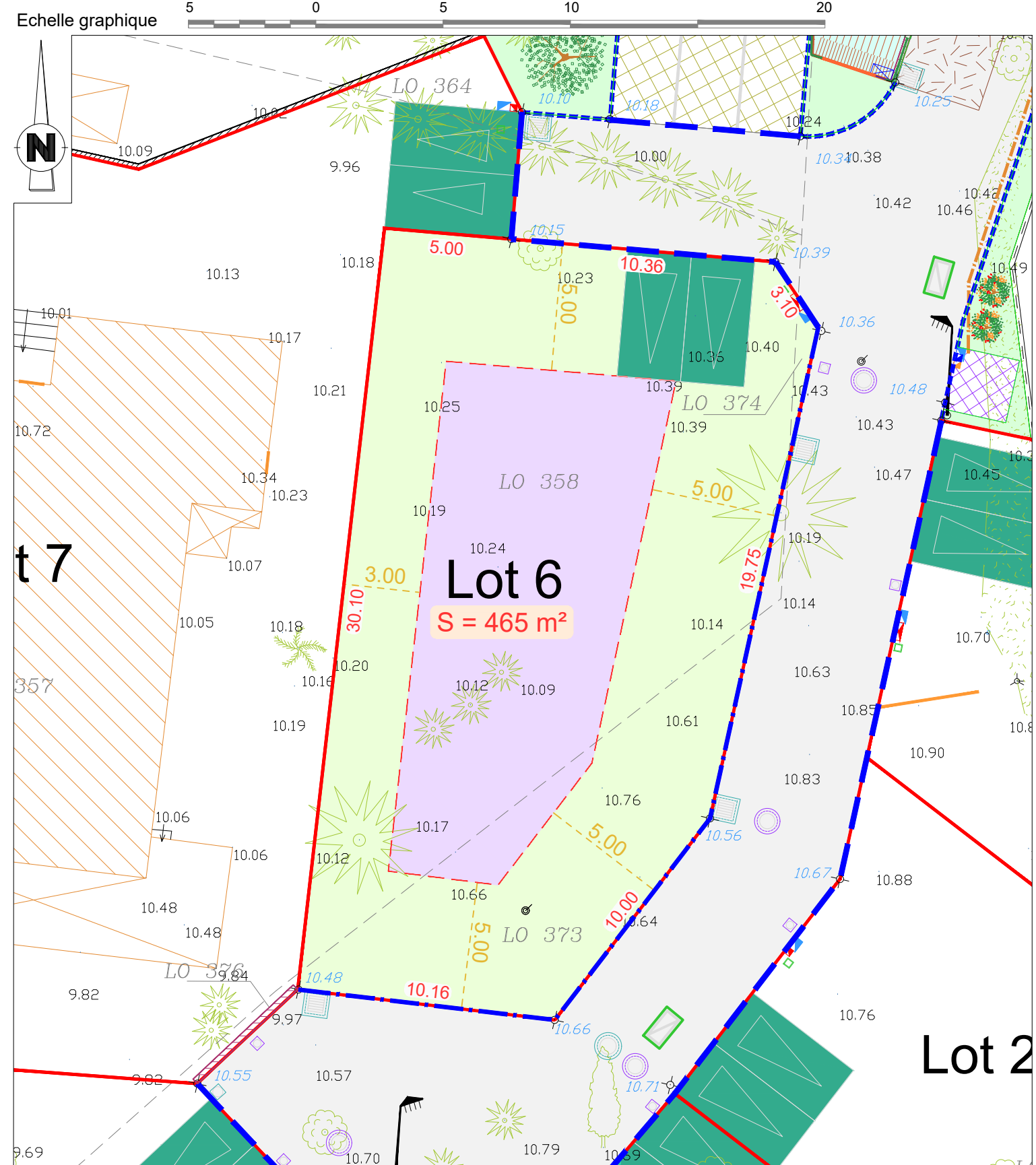

Lot	Niche ELEC projet	Niche AEP projet	Regard de visite EP projet
Limite de la zone constructible en R+0 et R+1	Regard FT projet	Branchement particulier EU projet	Grille EP projet
Limite emprise zone constructible	Chambre FT projet	Regard de visite EU projet	Bordure P3
Hauteur maxi 4.00 m	Candélabre projet	Bordure A2	8.44 Cotations contour de lot
Longueur cumulée sur limite 10.00 maxi.			3.00 Prospects
Chaussée enrobée			
Espaces verts			
Servitude de passage de canalisation EP			
Poste de refoulement Eaux Usées			
Parking privatif non clos - 2 Places 5.00mx5.00m minimum Réalisé par l'acquéreur			

10.48 Altitude avant travaux  
 10.48 Altitude voirie projeté

**NOTA:** - Le plan de vente a été réalisé à partir du plan projet  
 - Les positions des niches et regards sont à titre indicatifs  
 - Système de coordonnées planimétriques RGF93 projection CC43  
 - Altitudes rattachées au NGF  
 - Nord donné à titre indicatif  
 - Ce plan est la propriété de Bbass, cabinet de géomètres-experts, il peut être diffusé ou copié uniquement avec l'accord du cabinet

**Bbass**  
 GÉOMÈTRE-EXPERT

Successeur du Cabinet MAZAS  
 Selarl de Géomètres Experts fonciers D.P.L.G  
 Bureau secondaire  
 3, bd du soleil - BP 50038  
 34302 AGDE Cedex  
 Tel : 04.67.94.14.49 Fax : 04.67.94.41.99  
 Email : [geometre-agde@bbass.fr](mailto:geometre-agde@bbass.fr) - Site : [www.bbass.fr](http://www.bbass.fr)